



2014-2015 ESCUELA CATÓLICA
GUÍA DE SELECCIÓN
ARQUIDIÓCESIS DE LOUISVILLE
Excelencia en la que puedes confiar.

FECHAS IMPORTANTES

Escuela Primaria Católica Jornada De Puertas Abiertas
martes, 21 de octubre, 2014, 9:00-11:00 a.m. & 5:30-7:30 p.m.

Solicitudes Para Escuelas Primarias Se Aceptan Para El Año Escolar 2015-2016
noviembre, 2014-marzo, 2015

Escuela Secundaria Católica Jornada De Puertas Abiertas
noviembre-diciembre, 2014

(Por favor, vea la tabla en la página 20 para conocer las fechas y los horarios exactos.)

Examen De Colocación Para Escuelas Secundarias
sábado, 13 de diciembre, 2014, 9:00 a.m.-12:30 p.m.

Estudiantes de nuevo ingreso están obligados a rendir el examen de colocación en la escuela secundaria católica que planean asistir. Estudiantes de nuevo ingreso deben traer \$10 y dos lápices #2.

(Si el Examen de Colocación para High School (HSPT) de diciembre es cancelado debido a las inclemencias del tiempo u otra emergencia, será reprogramado para el siguiente sábado en diciembre.)

Semana De Las Escuelas Católicas
25 de enero-31 de enero, 2015

Cartas De Aceptación Enviado Por Escuelas Secundarias
9 de febrero, 2015

Fecha De Registro Para Escuelas Secundarias
febrero-marzo, 2015

(Vea la tabla en la página 20 para conocer las fechas y los horarios exactos.)

Para más información visite la pagina web ArchLouSchools.org

Viviendo la Fe

Nuestra fe en Jesucristo es la razón por la que existen nuestras escuelas católicas. Por lo tanto, las experiencias espirituales y académicas de las escuelas católicas permiten a los estudiantes profundizar en su relación con Jesucristo, ampliar sus conocimientos de su fe, y conectar su fe a su vida cotidiana. El fundamento de la fe alrededor de la cual construimos nuestros programas académicos impregna cada aspecto de la jornada escolar y continúa más allá de ella. Este ambiente lleno de fe infunde un alto grado de confianza en sí mismos, la autoestima y la auto-disciplina entre los estudiantes.

En definitiva, una educación católica debe preparar a los estudiantes a ser buenos administradores de los dones de Dios y ser personas activas de la fe que sirven a los demás, hacer una diferencia en el mundo, y participar en su fe y en comunidades cívicas.

Esta misión espiritual se lleva a cabo de muchas maneras en las liturgias regulares de la escuela, las experiencias de oración, preparación sacramental, retiros, instrucción en el aula, el aprendizaje de servicios, y actividades extracurriculares. Esta misión es apoyada por los educadores que están comprometidos con el cumplimiento de la misión de enseñanza de Jesucristo y que ofrecen una guía espiritual en un ambiente basado en la fe.

Estamos comprometidos con la mejora continua en esta misión fundamental de nuestras escuelas. Una de las herramientas que usamos para medir el impacto de la educación religiosa es la Evaluación de la Educación Religiosa Católica (ACRE), un cuestionario a nivel nacional-normado, que se administra anualmente a los estudiantes en los grados 5, 8 y 11.

ACRE mide el conocimiento de los estudiantes acerca de su fe y ofrece oportunidades a los estudiantes para responder preguntas relacionadas con las creencias religiosas, prácticas y percepciones. Para obtener más información acerca de las directrices de educación religiosa, por favor visite www.archlou.org/schools.

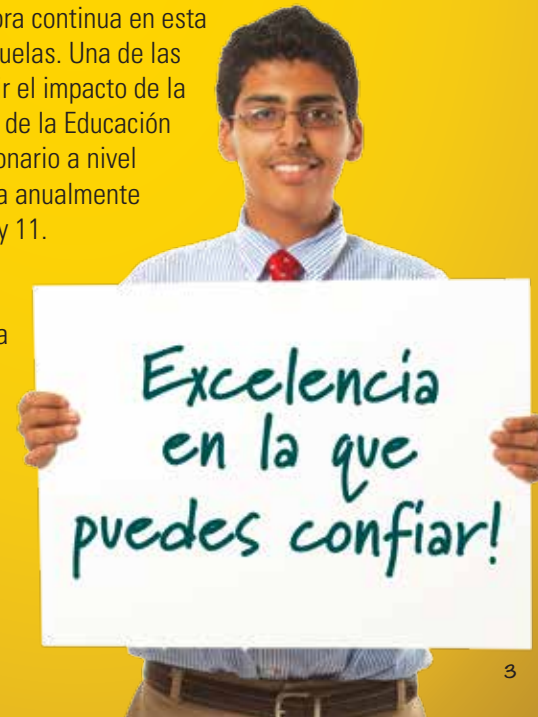

Celebrando Comunidad



Las escuelas católicas de la Arquidiócesis de Louisville se encuentran en tercer lugar de la nación en la proporción de la matrícula de estudiantes con el número total de católicos. Esta clasificación es un testimonio del apoyo para la educación católica entre todos los miembros de la comunidad católica.

Visite cualquier escuela católica y se dará cuenta del espíritu de camaradería entre los estudiantes, maestros y administradores. Las escuelas católicas son una "comunidad dentro de una comunidad" que une a las personas que comparten valores y objetivos comunes como comunidades de fe.

Dentro de este ambiente de apoyo, su hijo/hija tiene la oportunidad de crecer en muchos aspectos. Una amplia variedad de actividades extracurriculares, los clubes sociales y académicos a los deportes intramuros y de las artes escénicas- permite a los estudiantes explorar y expresar sus talentos y habilidades individuales. Esta atmósfera es apoyada por los profesores que sirven como modelos a seguir, entrenadores y consejeros, y que pasan muchas horas fuera de la escuela para ayudar con las actividades, y ayudar a los estudiantes con su desarrollo académico, personal y espiritual.

Los padres son una parte importante de esta comunidad, el liderazgo de los padres y su implicación son apoyados y bienvenidos en las escuelas católicas. Los padres se convierten en una parte integral de la comunidad escolar ya que ayudan a las iniciativas espirituales, académicos, atléticos y creativos y como llegar a conocer a los maestros de sus hijos, compañeros y otros padres.

Las escuelas católicas dan la bienvenida a estudiantes de una variedad de orígenes étnicos, religiosos y sociales, y los programas se basan en un sentimiento compartido de respeto por las contribuciones de cada estudiante. Trece por ciento de los estudiantes que asisten a las escuelas católicas son de otras tradiciones de fe.

Adopción de Servicio

Como los estudiantes maduran en el entorno de apoyo de las escuelas católicas, tienen el reto de llevar ese don de comunión y servir a la comunidad en general. Los estudiantes visitan a personas en asilos de ancianos, llevan regalos de Navidad a las zonas afectadas por la pobreza, construyen casas con el programa Hábitat para la Humanidad, y recaudan fondos para variedades de necesidades. Visitan las instituciones cívicas y gubernamentales para conocer los sistemas, cómo ser buenos ciudadanos, y cómo abogar por sus creencias. El año pasado, los estudiantes de nuestras escuelas secundarias católicas registraron más de 162,000 horas de servicio comunitario.

Las escuelas católicas también ofrecen muchos programas en donde se les anima a los estudiantes a desarrollar habilidades de liderazgo y la responsabilidad cívica, incluidos los programas de aprendizaje de servicio, las organizaciones pro-vida, clubes ambientales, gobierno estudiantil, simulacros de clubes parroquiales y legislativos, programas del ministerio de jóvenes. Decenas de estudiantes de las escuelas católicas son reconocidos cada año por las contribuciones únicas que han hecho a sus vecindarios y comunidades.



Inspirando Éxito

Grados Primarios K-8, Terra Nova, Tercera Edición
Escuelas Católicas De La Arquidiócesis De Louisville
Resultados 2014



Logros De La Secundaria Y Reporte De La Clase Del 2014

- 98% de los graduados aspiran a la universidad/ educación postsecundaria
- 15 Semifinalistas del Mérito Nacional
- 15 Finalistas del Mérito Nacional
- 20 Becarios Recomendados para Mérito Nacional
- 47 Programa Governor's Scholars (Clase del 2015)
- 8 Programa Governor's School for the Arts (Clase del 2015)
- Puntuación promedio en el ACT: **24.1** (99% de los estudiantes que realizan el examen)
- Puntuación promedio en el SAT: **1215** (14% de los estudiantes que realizan el examen)
- Horas de servicio comunitario de Escuela Secundaria: **162,024**
- Becas Universitarias: **\$121.3 Million**

Inspirando Éxito

Los estudiantes salen de las escuelas católicas con una sólida educación en artes liberales que se apoya en la tecnología y se centra en las habilidades necesarias para hoy y el mañana. Los estudiantes aprenden habilidades en la toma de decisiones, a desarrollar altos niveles de alfabetización en lengua, y literatura y matemáticas, aplicar la experimentación basada en la investigación y resolución de problemas, y fomentar el entendimiento y aprecio por la historia del mundo y las culturas. También participan en los galardonados programas de artes visuales y escénicas, crean hábitos de salud física, y participan en una variedad de actividades extracurriculares de alta calidad.

Los programas en las escuelas superan los requisitos del estado y se mide a través de pruebas periódicas. Estas pruebas muestran que los estudiantes de escuelas católicas de la Arquidiócesis de Louisville tienen una puntuación significativamente mejor que los promedios estatales y nacionales.

Las escuelas católicas ofrecen un puente para otras experiencias de vida y oportunidades. Los graduados de las escuelas católicas están bien preparados para la universidad y la vida, y hasta el 98% de los graduados suelen ocuparse de la educación postsecundaria. La clase de 2014 ganó más de \$121 millones en becas.

Varias escuelas católicas han sido reconocidas como Blue Ribbon Schools of Excellence. Este premio representa el más alto honor nacional presentado a escuelas de calidad por el Departamento de Educación de EU. Además, un número de escuelas han ganado premios a la innovación tecnológica, excelencia en la enseñanza y las artes.

Los profesionales que enseñan a sus hijos están bien preparados para proporcionar una educación rigurosa y completa. Los maestros de las escuelas católicas están certificados, y tres de cada cuatro tienen certificación avanzada. Además, los profesores participan regularmente en las oportunidades de educación continua para mantenerse al día con las innovaciones en la educación y la instrucción religiosa.



Disponibilidad De Ayuda Para Colegiatura

Las escuelas católicas permanecen accesibles al ofrecer un amplio rango de opciones de ayuda para la colegiatura.

La ayuda para colegiatura se encuentra disponible en:

- Arquidiócesis de Louisville
- Catholic Education Foundation (Fundación de Educación Católica)
- Escuelas Secundarias Católicas
- Parroquias

El año pasado fueron otorgados más de \$9.7 millones a estudiantes de escuelas católicas. Toda la ayuda para colegiatura, solicitudes y procedimientos fueron manejados a través de Private School Aid Service (PSAS) con una solicitud que es obtenida a través de su escuela. Incluso si Ud. tienen estudiantes en más de una escuela católica, Ud. puede solicitar para todos sus niños en una sola solicitud PSAS. La fecha límite para entregar la solicitud PSAS para el año 2015-2016 es el 13 de marzo de 2015.

El Private School Aid Service es un organismo tercero independiente que provee evaluaciones razonables de la capacidad que tienen las familias de pagar la inscripción en escuelas privadas y parroquiales. Para más información acerca de PSAS, vaya a psas.org.

Copias del análisis y solicitudes del PSAS son compartidas solamente con la parroquia correspondiente, escuela, o agencia; nadie más recibirá esta información. Las decisiones finales acerca de la ayuda de la colegiatura serán comunicadas a Ud. de parte de su escuela o de la organización Catholic Education Foundation.

No se requiere afiliación parroquial para recibir ayuda de colegiatura.

En su discurso a los educadores en los Estados Unidos, su Santidad, el papa Benedicto XVI, Papa Emérito, declaró que la educación es el corazón de la Iglesia y que es crítica para la misión de la Iglesia en proclamar las buenas nuevas de Jesucristo.

Cada día, niños y adolescentes en nuestras escuelas tienen la oportunidad de aprender acerca de la persona de Jesucristo, quien es la fuente de nuestra esperanza y salvación. Ellos son invitados a conocer personalmente a Jesús, a amarlo íntimamente y a servirlo con todo el corazón. Estas "buenas nuevas" son la razón de que nuestras escuelas existan.

Porque Creemos.



El Proceso de Inscripción Para Grados Primarios

Las escuelas primarias católicas en la Arquidiócesis de Louisville típicamente son ministerios de una parroquia o de un grupo comunitario de una parroquia. Si Ud. no es un miembro de la parroquia o si Ud. asiste a una parroquia que no tiene una escuela, visite varias escuelas y considere las necesidades de su niño.

Jornada De Puertas Abiertas

Los padres de familia y los estudiantes están invitados a una recepción especial el día martes, 21 de octubre. Los recorridos y presentaciones serán llevados a cabo de 9 a.m. - 11 a.m. y de 5:30 p.m. - 7:30 p.m. Información acerca de la solicitud se encontrará disponible en todas las escuelas primarias.

Visitas A Escuelas

Además de esta oportunidad, varias escuelas han programados recorridos y sesiones para las nuevas familias, y todos reciben con agrado sus preguntas e interés.

Solicitudes

Algunas escuelas elementales católicas pueden tener listas de espera para ciertos grados, así que es una buena idea el llamar con anticipación antes de su visita para saber acerca de su solicitud y políticas de admisión y procedimientos. Generalmente las familias solicitan admisión para escuelas elementales en los meses de enero y febrero y se les da aviso de dicha aceptación a más tardar el primero de marzo. Una vez notificados de su aceptación, las familias son elegidas para completar el proceso de ayuda de colegiatura, y las solicitudes de ayuda de colegiatura tienen fecha límite de entrega a Private School Aid Service (PSAS) a mediados de marzo. Los paquetes de PSAS se encuentran disponibles en su escuela.

Para información específica acerca de las fechas de inscripción, colegiatura y requisitos de admisión, contacte al director de la escuela elemental católica en donde planea inscribir a su niño. Este folleto incluye un mapa que muestra la localización de cada escuela y un listado de las escuelas con números de teléfono, sitios web, domicilios y nombres de directores.

El Proceso de Inscripción Para Escuela Secundaria

Vivencia De Un Día De Escuela

La vivencia de un día de escuela es una oportunidad para estudiantes del séptimo y octavo grado a tener una vivencia típica de un día de secundaria. Llame a la escuela secundaria con al menos 72 horas de anticipación para programar un día de vivencia para su hijo. La vivencia de un día de escuela es solo para estudiantes. Los estudiantes de octavo grado tienen la vivencia de un día de escuela durante el semestre de otoño y los estudiantes de séptimo grado tienen la vivencia de un día de escuela durante el semestre de primavera. La vivencia deberá ser programada en días en que las escuelas primarias no están en clases.

Jornada De Puertas Abiertas

Las jornadas de puertas abiertas proveen oportunidades para que los estudiantes y los padres visitar las escuelas secundarias católicas. Las recepciones incluyen tours, programas especiales y demostraciones y proveen oportunidades para que los padres y los estudiantes de hacer preguntas. Vea el listado anexo de escuelas secundarias para las fechas específicas de recepciones.

Examen De Colocación

Todos los estudiantes que planean entrar a escuela secundaria católica deben tomar el examen de colocación en la escuela secundaria en la que desean entrar. El examen está programado para el día sábado, 13 de diciembre de 2014 de 9 a.m. - 12:30 p.m. Los estudiantes necesitan traer \$10 y dos lápices #2. Si el Examen de Colocación para High School (HSPT) de diciembre es cancelado debido a las inclemencias del tiempo u otra emergencia, será reprogramado para el siguiente sábado en diciembre. El examen de colocación es con tiempo fijo y normalmente lleva 3 horas hacerlo. Puede otorgarse hasta una hora y media más de tiempo para estudiantes con necesidades especiales que cuentan con la documentación apropiada enviada de su escuela primaria a la escuela secundaria con 3 semanas de anticipación a la fecha del examen.

El examen de colocación ayuda a las escuelas secundarias católicas determinar el trabajo del curso y la ruta académica mas apropiada para satisfacer las necesidades individuales de los estudiantes. El examen de colocación es solo una de varias herramientas académicas utilizadas. Realizar el examen de colocación no garantiza la admisión a la escuela secundaria católica.

Cartas De Aceptación

Las cartas de aceptación y notificación de inscripción serán enviadas por correo por todas las escuelas secundarias el 9 de febrero de 2015.



CONDADO DE JEFFERSON ESCUELAS CATÓLICAS

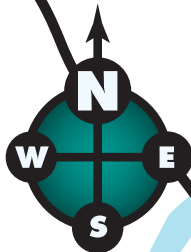

- PreK/Cuidado de niños
- Escuelas Primarias
- Escuelas Secundarias

Como numeradas en la tabla de escuelas

Escuelas Primarias Católicas

Escuelas Primarias Católicas

Lugar en el Mapa
Cuidado de niños por la mañana
Cuidado de niños por la tarde
Edades de niños en Preschool/
cuidado de niños
Grados
Inscripciones 2013-2014

Lugar en el Mapa
Cuidado de niños por la mañana
Cuidado de niños por la tarde
Edades de niños en Preschool/
cuidado de niños
Grados
Inscripciones 2013-2014

| | | | | | | |
|--|----|---|---|---|--------|-----|
| ST. AGNES 1800 Newburg Road, Louisville, KY 40205 www.stagneslouisville.org, jdaly@stagneslouisville.org Julie Daly, Principal (502) 458-2850 | 1 | ✓ | | | K-8 | 412 |
| ST. ALBERT THE GREAT 1395 Girard Drive, Louisville, KY 40222 www.stalbert.org, bcooper@stalbert.org Bernadette Cooper, Principal (502) 425-1804 | 2 | ✓ | | 3-4 (School Year) | PreK-8 | 678 |
| ST. ANDREW ACADEMY 7724 Columbine Drive, Louisville, KY 40258 www.saintandrewacademy.org, jbarz.standrew@gmail.com Jennifer Barz, Principal (502) 935-4578 ext 237 | 3 | ✓ | ✓ | 3-4 (Pre-K & Extended Care All Year) | PreK-8 | 240 |
| ASCENSION 4600 Lynnbrook Drive, Louisville, KY 40220 www.ascension-parish.com, susthomas@ascension-parish.com Terry Mullaney, Principal (502) 451-2535 | 4 | ✓ | ✓ | 3-4 (Pre-K & Extended Care All Year) | PreK-8 | 158 |
| ST. ATHANASIUS 5915 Outer Loop, Louisville, KY 40219 www.stathanasiuslouisville.com, reecem@athanasiusschool.org Marjorie Reece, Principal (502) 969-2345 | 5 | ✓ | ✓ | 4 (School Year) | PreK-8 | 435 |
| ST. BERNARD 7500 Tangelo Drive, Louisville, KY 40228 www.stbernardlou.com, fklausing@stbernardlou.com Fred Klausing, Principal (502) 239-5178 | 6 | ✓ | ✓ | 3-4 (School Year) | PreK-8 | 467 |
| ST. EDWARD 9610 Sue Helen Drive, Louisville, KY 40299 www.stedwardchurch.com, abradley@stedwardjtown.org Andrew Bradley, Principal (502) 267-6633 | 7 | ✓ | ✓ | 3-4 (School Year) | PreK-8 | 400 |
| ST. FRANCIS OF ASSISI 1938 Alfresco Place, Louisville, KY 40205 www.sfalouisville.org, sfrommeyer@ccsfa.org Steve Frommeyer, Principal (502) 459-3088 | 8 | ✓ | ✓ | | K-8 | 244 |
| ST. GABRIEL 5503 Bardstown Road, Louisville, KY 40291 www.stgabriel.net/school, phuelsman@stgabriel.net Pam Huelsman, Principal (502) 239-5535 | 9 | ✓ | ✓ | 3-4 (Pre-K & Extended Care All Year) | PreK-8 | 778 |
| HOLY SPIRIT 322 Cannons Lane, Louisville, KY 40206 www.hspiritschool.org, dswenson@hspiritschool.org dswenson40206@yahoo.com Doris Swenson, Principal (502) 893-7700 | 10 | ✓ | ✓ | Age 4 (Pre-K School Year; Summer Program for K-8) | PreK-8 | 431 |
| HOLY TRINITY 423 Cherrywood Road, Louisville, KY 40207 www.ht-school.org, jrichards@ht-school.org Jack Richards, Principal (502) 897-2785 | 11 | ✓ | ✓ | 4 (School Year) | PreK-8 | 767 |
| ST. JAMES 1818 Edenside Avenue, Louisville, KY 40204 www.stjamesbluejays.com, jpurichia1@stjamesbluejays.com Jeff Purichia, Principal (502) 454-0330 ext. 11 | 12 | ✓ | ✓ | 3-4 (Pre-K & Extended Care All Year) | PreK-8 | 210 |
| JOHN PAUL II ACADEMY 3525 Goldsmith Lane, Louisville, KY 40220 www.jp2a.org, lwilt@john-paul-academy.org Lynn Wilt, Principal (502) 452-1712 | 13 | ✓ | ✓ | 3-4 (Pre-K & Extended Care All Year) | PreK-8 | 208 |

| | | | | | | |
|---|----|---|---|--|--------|-----|
| ST. LEONARD 440 Zorn Avenue, Louisville, KY 40206 www.stleonardlouisville.org, mparola@stleonardlouisville.org Mary Parola, Principal (502) 897-5265 | 14 | ✓ | | 3-4 (School Year) | PreK-8 | 193 |
| ST. MARGARET MARY 7813 Shelbyville Road, Louisville, KY 40222 www.stmm.org/school, wsims@stmm.org Wendy Sims, Principal (502) 426-2635 | 15 | ✓ | | | K-8 | 720 |
| ST. MARTHA 2825 Klondike Lane, Louisville, KY 40218 www.stmarthaschool.org, cguizio@stmarthaschool.org Cathy Guizio, Principal (502) 491-3171 | 16 | ✓ | ✓ | Age 4 (Pre-K & Extended Care All Year) | PreK-8 | 429 |
| SAINT MARY ACADEMY 11311 St. Mary Lane, Prospect, KY 40059 www.saintmaryacademy.com, mazettel@saintmaryacademy.com Mary Alice Zettel, Principal (502) 315-2555 | 17 | ✓ | ✓ | 3-4 (PreK School Year) | PreK-8 | 571 |
| ST. MICHAEL 3703 Stone Lakes Drive, Louisville, KY 40299 www.stmikellc.org, smarstiller@stmichaellouisville.org Sheila Marstiller, Principal (502) 267-6155 | 18 | ✓ | ✓ | 3-4 (Pre-K & Extended Care All Year) | PreK-8 | 616 |
| ST. NICHOLAS ACADEMY 5501 New Cut Road, Louisville, KY 40214 www.sna-panthers.org, kdelozier@sna-panthers.org Kathy DeLozier, Principal (502) 368-8506 | 19 | ✓ | ✓ | 3-4 (Pre-K & Extended Care All Year) | PreK-8 | 380 |
| NOTRE DAME ACADEMY 1927 Lewiston Drive, Louisville, KY 40216 www.ndasaints.org, b.scherr@ndasaints.org Bernice Scherr, Principal (502) 447-3155 | 20 | ✓ | ✓ | 3-4 (Pre-K & Extended Care All Year) | PreK-8 | 427 |
| OUR LADY OF LOURDES 510 Breckenridge Lane, Louisville, KY 40207 www.ourlourdes.org, laurag@ourlourdes.org Laura Glaser, Principal (502) 895-5122 | 21 | ✓ | ✓ | 3-4 (School Year) | PreK-8 | 468 |
| ST. PATRICK 1000 North Beckley Station Road, Louisville, KY 40245 www.stpatrick-lou.org, dr.mbratcher@stpatrick-lou.org Dr. Michael Bratcher, Principal (502) 244-7083 | 22 | ✓ | ✓ | | JK-8 | 664 |
| ST. PAUL 6901 Dixie Highway, Louisville, KY 40258 www.saintpaulschool.net, kevin.brever@saintpaulschool.net Kevin Brever, Principal (502) 935-5511 | 23 | ✓ | ✓ | Age 3 Preschool Age 4 PreK (School Year) | PreK-8 | 205 |
| ST. RAPHAEL 2131 Lancashire Avenue, Louisville, KY 40205 www.straphaelschool.org, pdezarn@srparish.org Dr. Paul DeZarn, Principal (502) 456-1541 | 24 | ✓ | ✓ | 18mos.-5 (Daycare, PreK, and Extended Care All Year) | PreK-8 | 370 |
| ST. RITA 8709 Preston Highway, Louisville, KY 40219 www.saintriticatholicschool.com, nhulsewede@striticatholicschool.com Neil Hulsewede, Principal (502) 969-7067 | 25 | ✓ | ✓ | Age 4 (School Year) | PreK-8 | 199 |
| ST. STEPHEN MARTYR 2931 Pindell Avenue, Louisville, KY 40217 www.ssmartyr.org/school.html, dcomella@ssmartyr.org Dennis Comella, Principal (502) 635-7141 | 26 | ✓ | ✓ | 3-4 (Pre-K & Extended Care All Year) | PreK-8 | 278 |

Accesible para discapacitados Accesible para discapacitados con ayuda

Afuera del Condado de Jefferson

Afuera del Condado de Jefferson

Lugar en el Mapa
 Cuidado de niños por la mañana
 Cuidado de niños por la tarde
 Escuelas de niños en Preescolar/
 cuidado de niños
 Grados
 Inscripciones 2013-2014

| HARDIN COUNTY | | | | | | |
|--|----|---|---|--------|-----|--|
| ST. JAMES Sr. Michael Marie Friedman, OSUMSJ, Principal 401 Robinbrooke Blvd., Elizabethtown, KY 42701 (270) 765-7011 www.edline.net/pages/sjs-etown, sjs@stjames-etown.org | 27 | ✓ | 3-4 (Pre-K & Extended Care School Year) | PreK-8 | 459 | |
| MARION COUNTY | | | | | | |
| ST. AUGUSTINE Virginia Hamilton, Principal 236 South Spalding Avenue, Lebanon, KY 40033 (270) 692-2063 www.staugustinecatholicsschool.net, vhamilton@saintschool.net (Principal) awhitlock@saintschool.net (Office) | 28 | ✓ | 3-4 (School Year) | PreK-8 | 205 | |
| NELSON COUNTY | | | | | | |
| ST. ANN Lois Ann Cecil, Principal 7500 Howardstown Road, Howardstown, KY 40051 (502) 549-7310 staschool@hughes.net | 29 | | | K-8 | 25 | |
| ST. CATHERINE Jo Renee O'Bryan, Principal 413 First Street, New Haven, KY 40051 (502) 549-3680 www.stcatherineacademy.net, jobryan@saintcatherineschool.com | 30 | | 3-4 (School Year) | PreK-8 | 93 | |
| ST. GREGORY John Westerfield, Principal 350 Samuels Loop, Cox's Creek, KY 40013 (502) 348-9583 www.stgregoryparish.org, john.westerfield@stgregoryparish.org | 31 | ✓ | 3-4 (School Year) | PreK-8 | 160 | |
| ST. JOSEPH Michael Bickett, Principal 320 West Stephen Foster Avenue, Bardstown, KY 40004 (502) 348-5994 www.stjoeelem.org, mbickett@stjoeelem.org | 32 | ✓ | 3-4 (School Year) | PreK-8 | 457 | |
| OLDHAM COUNTY | | | | | | |
| ST. ALOYSIUS Maryann Hayslip, Principal 122 Mount Mercy Drive, Pewee Valley, KY 40056 (502) 241-8516 www.staloyusky.org, schooloffice@staloyusky.org | 33 | ✓ | Older 3-5 (School Year) | PreK-8 | 444 | |
| WASHINGTON COUNTY | | | | | | |
| ST. DOMINIC Pamela Breunig, Principal 309 West Main Street, Springfield, KY 40069 (859) 336-7165 www.stdominicelem.org, pbreunig@stdominicelem.org | 34 | ✓ | 3-4 (School Year) | PreK-8 | 173 | |

Accesible para discapacitados Accesible para discapacitados con ayuda



HARDIN COUNTY

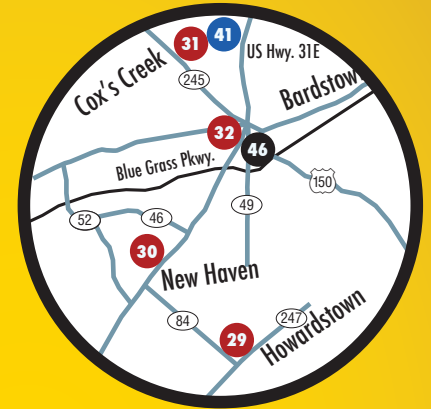

NELSON COUNTY

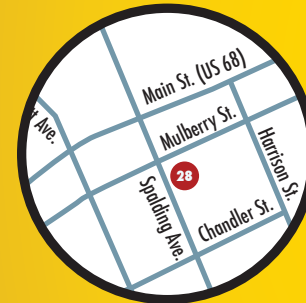

MARION COUNTY



OLDHAM COUNTY

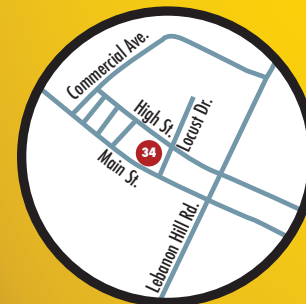

WASHINGTON COUNTY

- PreK/Cuidado de niños
- Escuelas Primarias
- Escuelas Secundarias

Como numeradas en la tabla de escuelas



Lugar en el Mapa
Cuidado de niños por la mañana
Cuidado de niños por la tarde
Edades de niños en Preschool/
cuidado de niños
Grados
Inscripciones 2013-2014

| | | | | | | |
|---|----|---|---|---------------|----------|-----|
| NATIVITY ACADEMY AT ST. BONIFACE Carol Nord, Executive Director • Meghan Weyland, Principal 529 East Liberty Street, Louisville, KY 40202 (502) 855-3300 www.nativitylouisville.org, mweyland@nativityacademy.org | 35 | ✓ | ✓ | | 6-8 | 68 |
| PITT ACADEMY Renee Doty, Principal 6010 Preston Highway, Louisville, KY 40219 (502) 966-6979 www.pitt.com, rdoty@pitt.com (Pitt Academy is a school for students with special needs and learning differences.) | 36 | | ✓ | | K-12 | 42 |
| SACRED HEART MODEL SCHOOL Ann Carol Grant, Principal 3107 Lexington Road, Louisville, KY 40206 (502) 896-3931 www.shslou.org, ablim@shslou.org | 37 | | ✓ | 1-6 and Jr. K | PreK-B | 358 |
| SACRED HEART SCHOOL FOR THE ARTS Dr. Anna Jo Paul, Interim Executive Director 3105 Lexington Road, Louisville, KY 40206 (502) 897-1816 www.shslou.org, apaul@shslou.org | 38 | | | | All Ages | 400 |



Accesible para discapacitados



Accesible para discapacitados con ayuda

Lugar en el Mapa
Cuidado de niños por la mañana
Cuidado de niños por la tarde
Preschool
Edades de cuidado de niños
Grados
Inscripciones 2013-2014

| | | | | | | | |
|--|----|---|---|---|---|---|-----|
| HOLY FAMILY CHILD DEVELOPMENT CENTER Janice Northcutt, Director (502) 708-3260 3926 Popular Level Road, Louisville, KY 40213 7 a.m. – 6 p.m. www.hofaky.org jnorthcutt@hofaky.org | 39 | | | ✓ | ✓ | Ages 2-5 | 70 |
| ST. JOSEPH CHILD DEVELOPMENT CENTER Angela Jacobi, Director (502) 893-0241 ext. 312 2823 Frankfort Avenue, Louisville, KY 40206 7 a.m. – 6 p.m. www.sjkids.org angelaj@sjkids.org | 40 | | ✓ | ✓ | ✓ | 6 Wks-PreK | 140 |
| ST. JOSEPH MONTESSORI CHILDREN'S CENTER Amy Lee Carpenter, Administrator (502) 348-1540 161 West Drive, Nazareth, KY 40048 7:30 a.m. – 6 p.m. www.stjosephmontessori.org, stjoeccc@stjosephmontessori.org | 41 | ✓ | ✓ | ✓ | | Ages 3-6 | 46 |
| ST. LAWRENCE CHILD ENRICHMENT CENTER Suzanne Stewart, Director Preschool; Before and After School Care and Summer Care. 1925 Lewiston Drive, Louisville, KY 40216 (502) 449-4021 s.stewart@ndasaints.org 6:30 a.m. – 6 p.m. (See also Notre Dame Academy in school listing) | 42 | ✓ | ✓ | ✓ | | Preschool (ages 3 and Pre-K), Extended Care for PreK-Gr. 8 | 137 |
| MARY QUEEN OF PEACE PRESCHOOL Gloria Haines, Director (502) 447-0760 4007 Dixie Highway, Louisville, KY 40216 7:30 a.m. – 4:30 p.m. www.mqopshivelyky.org MQOP@twc.com School Year Only. | 43 | | ✓ | ✓ | | PreK (ages 3-4), Extended Care for PreK-Gr. 5 | 23 |
| SACRED HEART PRESCHOOL Vicki Furlow, Director (502) 896-3941 3105 Lexington Road, Louisville, KY 40206 7 a.m. – 6 p.m. www.shslou.org vfurlow@shslou.org (See also Sacred Heart Model School in school listing) | 44 | ✓ | ✓ | ✓ | | PreK (ages 1-5), Junior Kindergarten | 263 |

Favor de revisar la lista de escuelas; muchas escuelas parroquiales ofrecen programas de Preschool y programas de cuidado extendido para niños en los grados de escuela.



Lugar en el Mapa
2014 Jornada de Puertas Abiertas
Fecha de Inscripción 2015
Hombres
Mujeres
Inscripciones 2013-2014

| | | | | | |
|--|----|-------------------------|-----------------------------------|-----|------|
| ASSUMPTION HIGH SCHOOL Mary Lang, President • Martha Tedesco, Principal 2170 Tyler Lane, Louisville, KY 40205 (502) 458-9551 www.ahsrockets.org, Lisa.Vanwallagher@ahsrockets.org | 45 | Dec. 4, 6:30 p.m. | Mar. 3-4, 5-9 p.m. | ✓ | 925 |
| BETHLEHEM HIGH SCHOOL Tom Hamilton, Principal 309 West Stephen Foster Avenue, Bardstown, KY 40004 (502) 348-8594 www.bethlehemhigh.org, cmedley@bethlehemhigh.org | 46 | Nov. 2, 12:30-2:30 p.m. | Feb. 19 & March 3, 3:30-6:30 p.m. | ✓ ✓ | 304 |
| DESALES HIGH SCHOOL Doug Strothman, President • Suzanne Barnett, Vice Pres. of Academics/ Principal 425 W. Kenwood Drive, Louisville, KY 40214 (502) 368-6519 www.desaleshighschool.com, justin.lewis@desaleshs.com | 47 | Nov. 16, 1-3 p.m. | Feb. 17, 6 p.m. | ✓ | 313 |
| HOLY CROSS HIGH SCHOOL Tim Weihe, President • Danielle Wiegandt, Principal 5144 Dixie Highway, Louisville, KY 40216 (502) 447-4363 www.holycrosshs.com, kfoushee@holycrosshs.com | 48 | Nov. 23, 4-6 p.m. | Feb. 19, 6:30 p.m. | ✓ ✓ | 263 |
| MERCY ACADEMY Michael Johnson, President • Amy Elstone, Principal 5801 Fegenbush Lane, Louisville, KY 40228 (502) 671-2010 www.mercyacademy.com, almorris@mercyjaguars.com | 49 | Nov. 22, 10 a.m.-1 p.m. | March 3-4, 6:00 p.m. | ✓ | 551 |
| PRESENTATION ACADEMY Sr. Christine Beckett, SCN, President • Barbara Wine, Principal 861 South 4th Street, Louisville, KY 40203 (502) 583-5935 www.presentationacademy.org, jback@presentationacademy.org | 50 | Nov. 23, 12-3 p.m. | March 3, 7:00 p.m. | ✓ | 270 |
| SACRED HEART ACADEMY Dr. Cynthia Crabtree, President • Mary Lee McCoy, Principal 3175 Lexington Road, Louisville, KY 40206 (502) 897-6097 www.shslou.org, Lhitron@shslou.org | 51 | Dec. 7, 2-4:30 p.m. | March 10, 6-7:30 p.m. | ✓ | 844 |
| TRINITY HIGH SCHOOL Dr. Robert Mullen, President • Daniel Zoeller, Principal 4011 Shelbyville Road, Louisville, KY 40207 (502) 895-9427 www.trinityrocks.com, browning@throck.net | 52 | Nov. 9, 12-5 p.m. | Feb. 24, 26 & March 3 7 p.m. | ✓ | 1275 |
| ST. XAVIER HIGH SCHOOL Dr. Perry Sangalli, President • Francisco Espinosa, Jr., Principal 1609 Poplar Level Road, Louisville, KY 40217 (502) 637-4712 www.saintx.com, kwoodward@saintx.com | 53 | Nov. 9, 12-4 p.m. | Mar. 2 & 4, 6-8:15 p.m. | ✓ | 1350 |

Accesible para discapacitados Accesible para discapacitados con ayuda

EXAMEN DE COLOCACIÓN PARA ESCUELA SECUNDARIA

sábado, 13 de diciembre de 2014
9:00 a.m. - 12:30 p.m.

Estudiantes De Nuevo Ingreso

\$10 y dos lápices #2

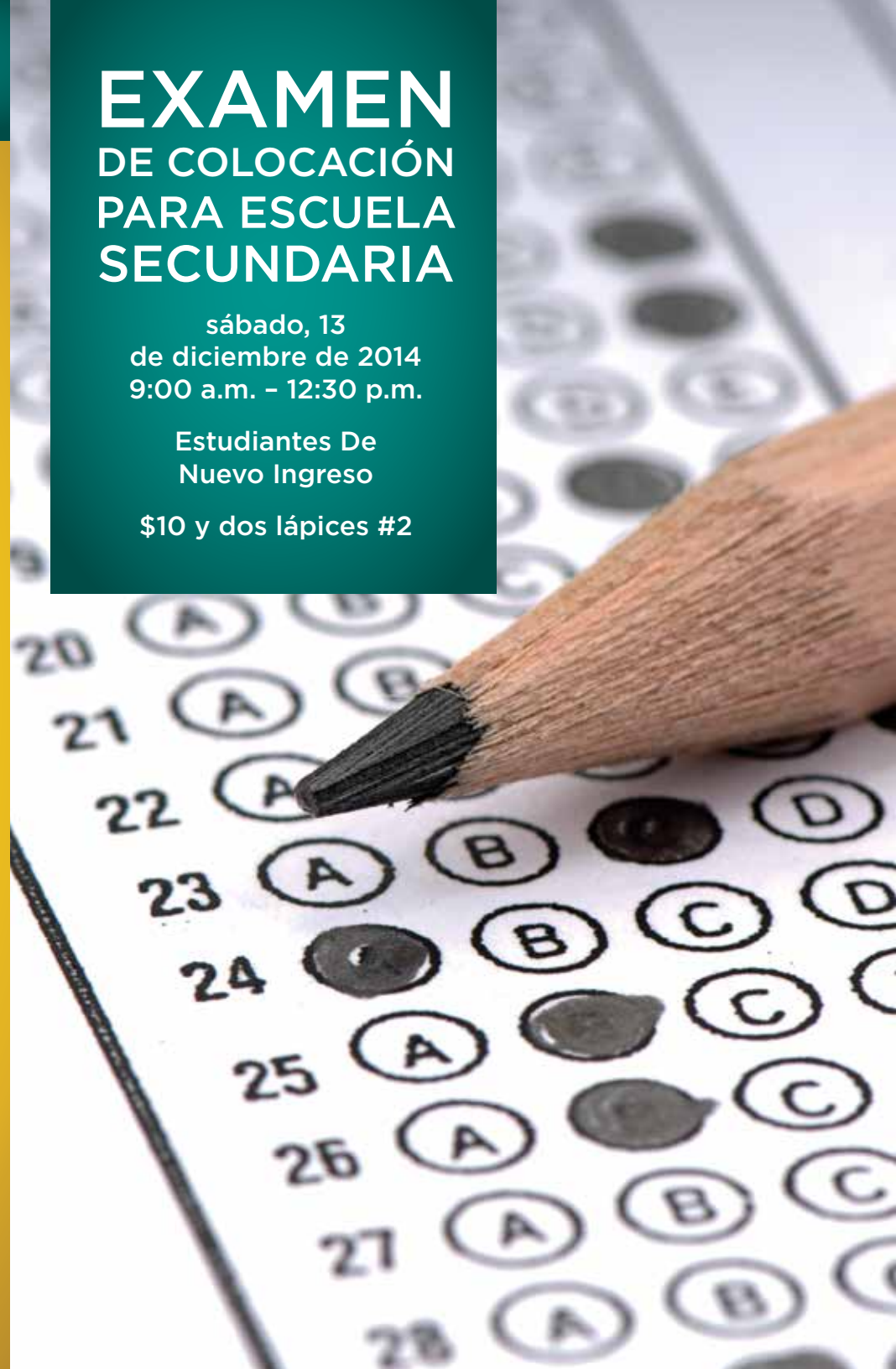

Carta Del Arzobispo Joseph E. Kurtz, D.D.

Queridos Padres de Familia,

¡Que Dios los bendiga! En su exhortación apostólica, *Evangelii Gaudium*, el papa Francisco nos recuerda "la palabra de Dios constantemente reta a aquellos que creen en Él 'a avanzar'". El estribillo de nuestro Santo Padre a avanzar y proclamar las buenas nuevas de salvación están en el corazón de nuestra misión de educación católica.

En los últimos años, la Arquidiócesis se ha adentrado en un proceso de planeación para las escuelas católicas, el cual introducirá nuevas iniciativas para invitar a otros a vivir el maravilloso regalo de la educación de la escuela católica. Nos desafiamos a nosotros mismos, así como nuestro Santo Padre nos desafía, a avanzar al realizar un mayor alcance hacia aquellos en necesidad. Nos apoyamos en los hombros de generaciones de católicos que se sacrificaron para construir nuestras maravillosas escuelas católicas, y al dar gracias por este legado, se nos recuerda de las palabras del Evangelio de acuerdo a San Lucas: "Al que se le ha dado mucho, se le exigirá mucho..." Estoy agradecido por los esfuerzos de nuestra Fundación de Educación Católica y de muchas parroquias y escuelas que buscan ayudar a aquellas familias que no pueden costear una educación en escuela católica y que proporcionaron más de \$9.7 millones de ayuda el año pasado.

Esta guía detalla los obsequios de nuestras escuelas católicas. Estamos orgullosos del gran ambiente académico y de aprendizaje que las escuelas católicas proporcionan, y espero que ustedes revisen el excelente reporte que nuestra clase del 2014 publicó. Con un registro de \$121 millones en becas escolares, 98% continuarán su educación mas allá de high school, y aproximadamente dos tercios de la clase recibieron una beca escolar académica. El promedio de puntuación de 24.1 del ACT está por encima de los promedios a nivel estatal y nacional. Además, las puntuaciones de la escala media del tercero y séptimo grado en el examen Terra Nova excedieron las puntuaciones del Blue Ribbon para el presente año, lo cual coloca a las puntuaciones de nuestra arquidiócesis dentro del primer 15% de puntuaciones de examen estandarizado en el país.

Espero que esta información sea de ayuda al ustedes discernir lo que es mejor para sus hijos. Por favor tengan conocimiento de mis oraciones por todos los padres de familia en nuestra Arquidiócesis al ustedes buscar apoyar a sus hijos en la escuela de amor que es la familia.

Sinceramente suyo en el Señor,



Reverendísimo Joseph E. Kurtz, D.D.
Arzobispo de Louisville



Llame a la línea de información de las escuelas católicas al 502-634-1315 o vaya a ArchLouSchools.org



El apoyo a esta publicación es proporcionada por la Arquidiócesis de Louisville de





Archdiocese of Louisville
P.O. Box 1073
Louisville, KY 40201-1073
ArchLouSchools.org